

COMUNE DI MILAZZO
Provincia di Messina

Oggetto:	Progetto per l'Autorizzazione all'installazione di un gazebo con pedana su stesso suolo pubblico già concesso e insegna d'esercizio, prospiciente l'attività commerciale "PAPPAFICO", sita in Via F. Crispi n. 43		
Ditta: (Committente)	PAPPAFICO di Contiguglia Cristiano		
Elaborati:	ELABORATO GRAFICO (Inquadramento urbanistico, Planimetria generale, Pianta)	Rap. Dis.:	Scala 1:100
Descriz.:	RICHIESTA INSTALLAZIONE GAZEBBO CON PEDANA, TAVOLINI SEDIE E INSEGNA D'ESERCIZIO	Tav. Alleg.:	UNICA
Data:	Il Tecnico: 18/02/2022 Geom. Gitto Francesco		
Rev.: 00			

Studio Tecnico Geometra Gitto Francesco - Via Contura n° 5 - 98057 Milazzo (Me) - Tel. 348 3137182 - email: gittofrancesco@alice.it

STRALCIO P.R.G. scala 1:5000



STRALCIO CATASTALE - foglio 26 - scala 1: 2000



STRALCIO Aereofotogrammetria - scala 1:2000

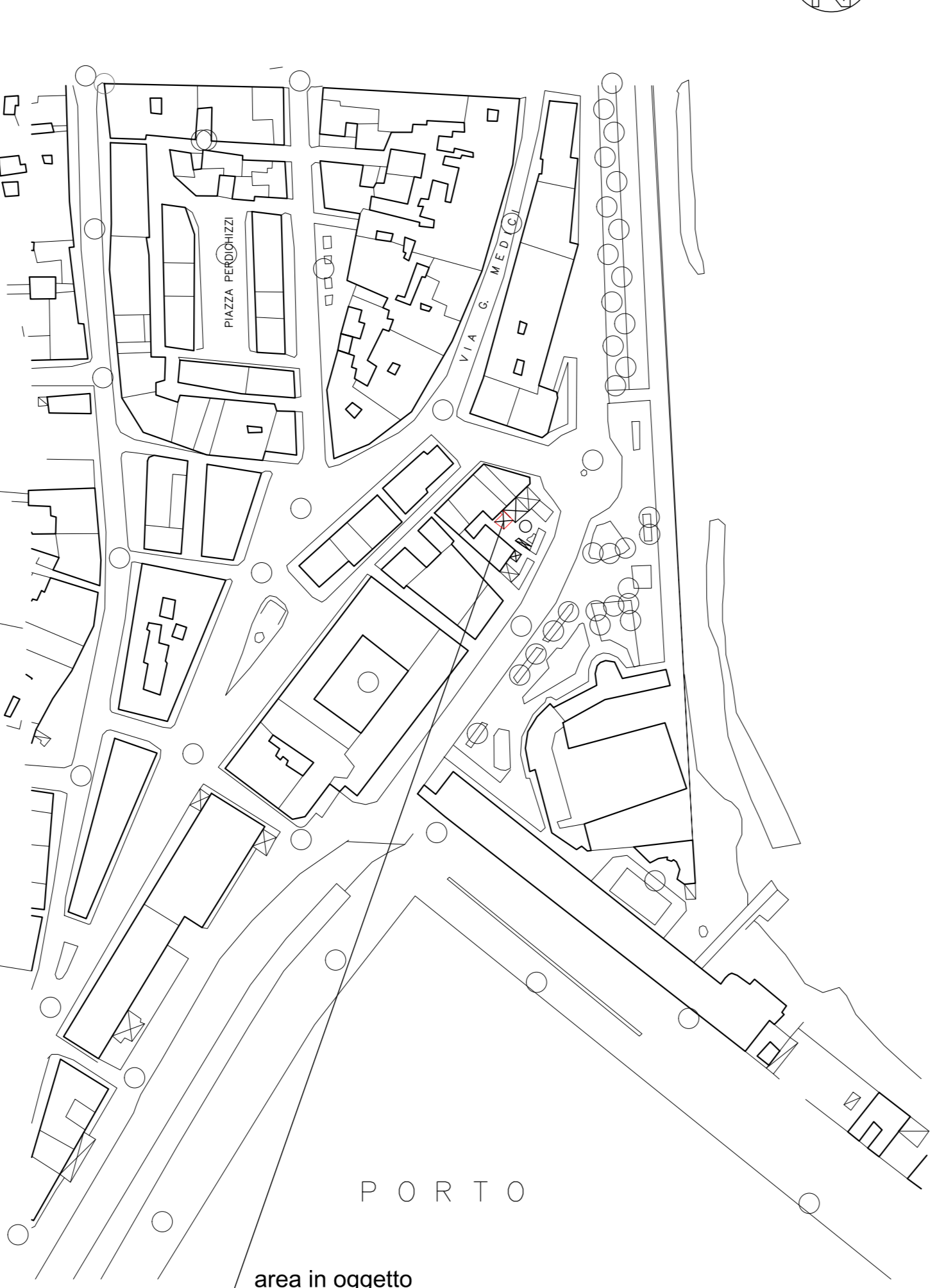

PLANIMETRIA scala 1:500

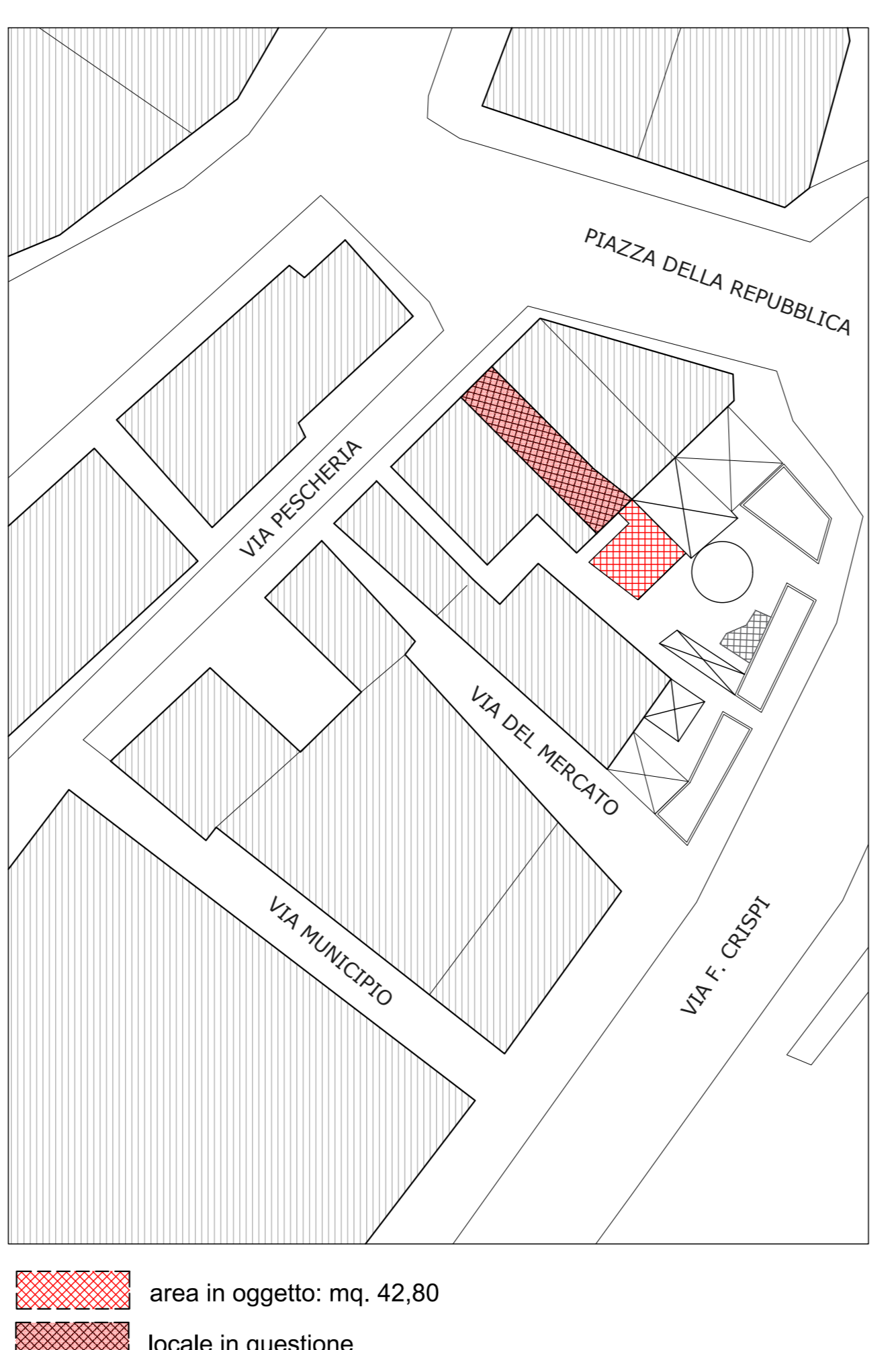

PIANTA PIANO TERRA scala 1:100

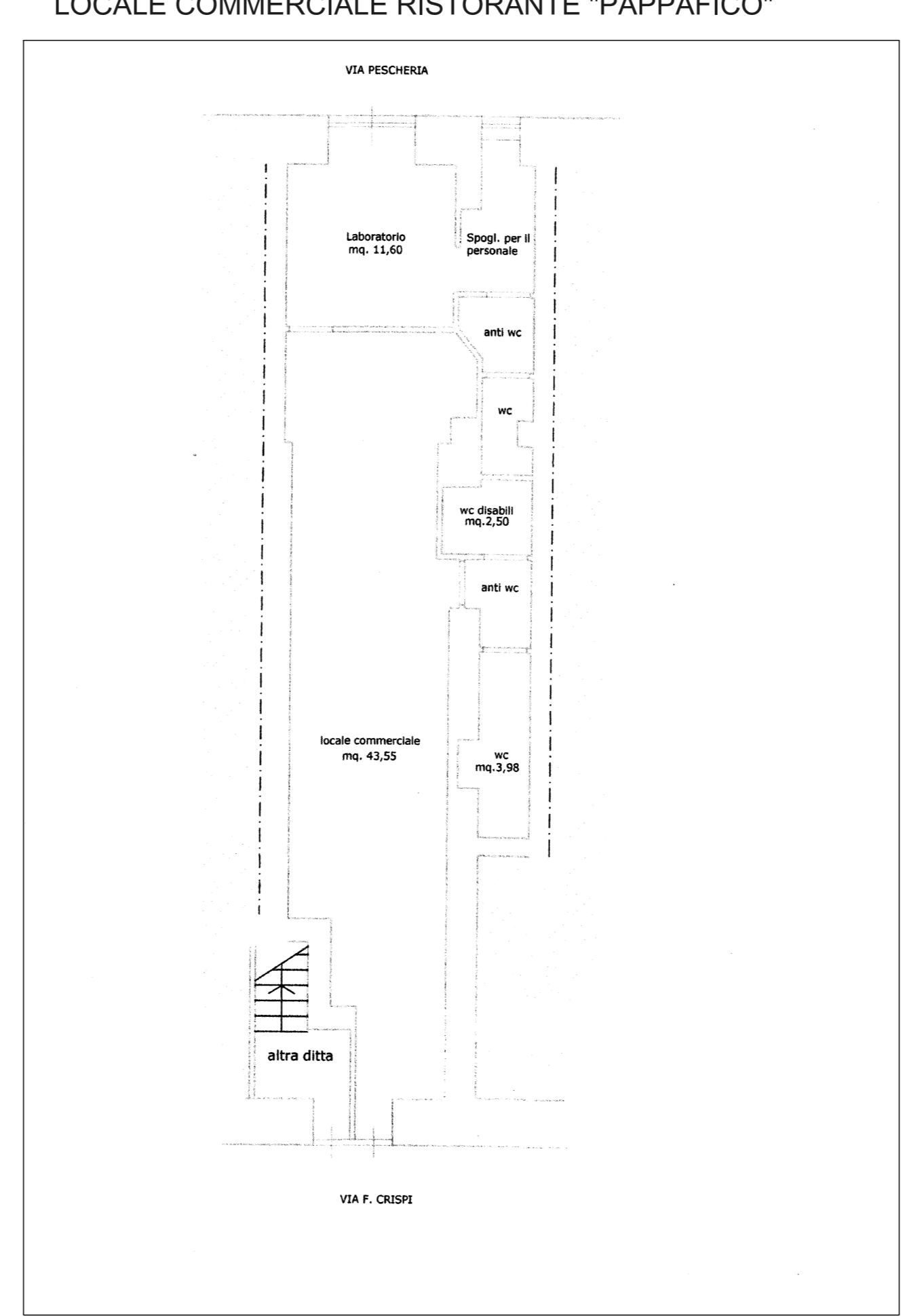

PIANTA PIANO TERRA scala 1:100

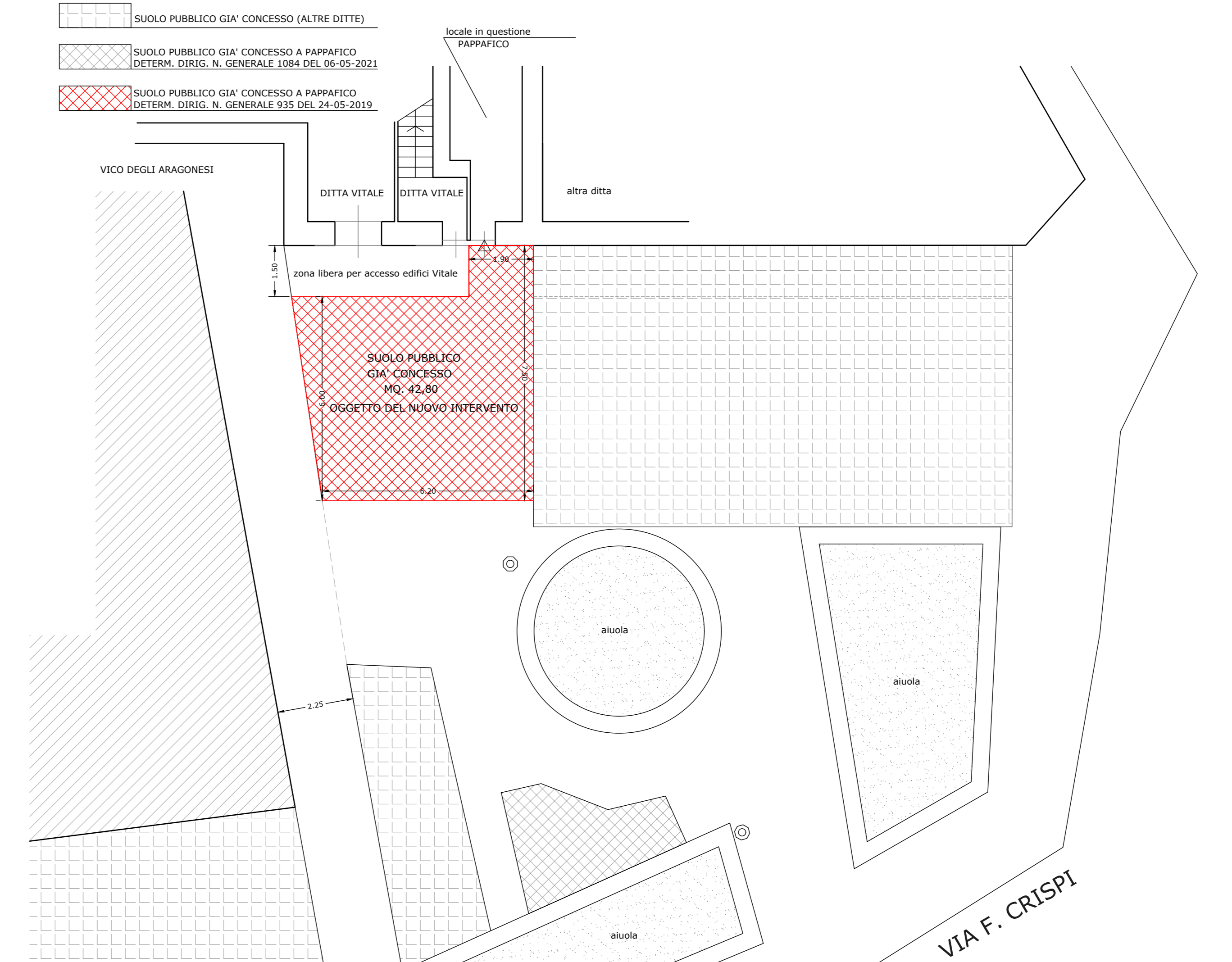

PROSPETTO PRINCIPALE GAZEBO CON ARREDI E INSEGNA

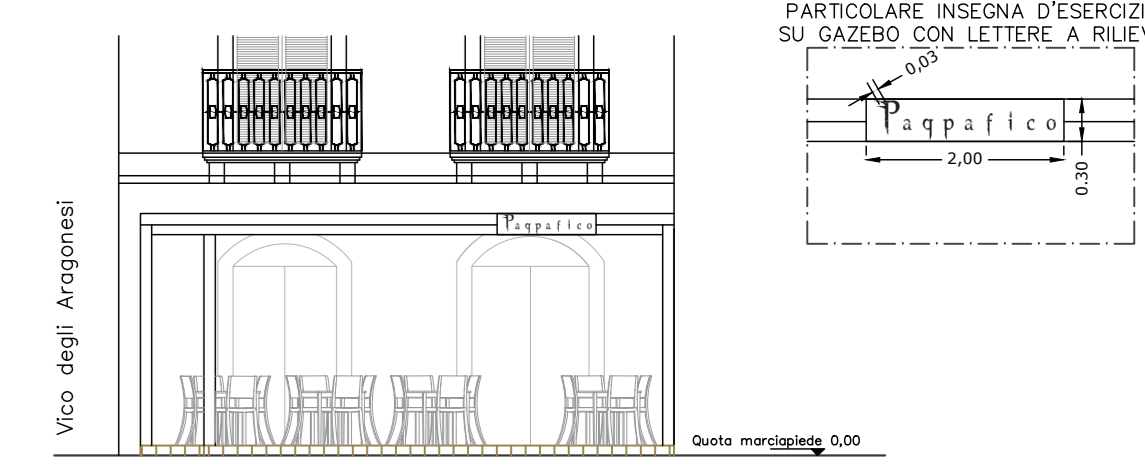

VISTA IN PIANTA PEDANA CON GAZEBO SU STESSA AREA GIÀ CONCESSA DI MQ. 42,80

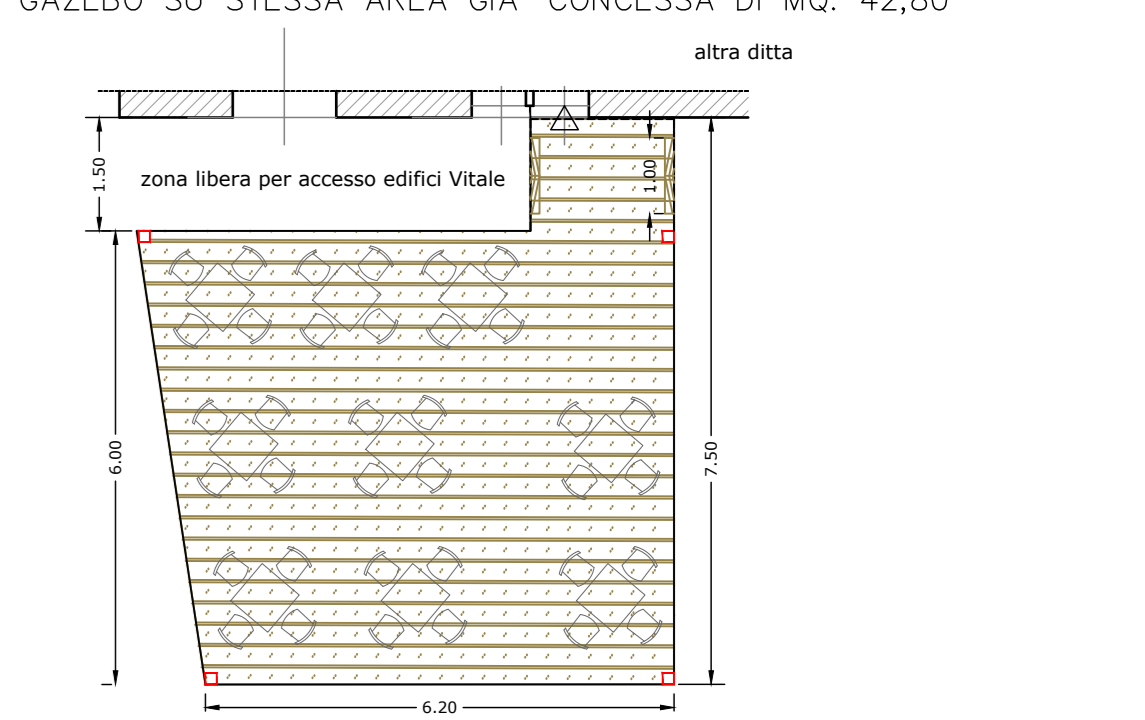

SEZIONE- VISTA LATERALE PEDANA CON GAZEBOE

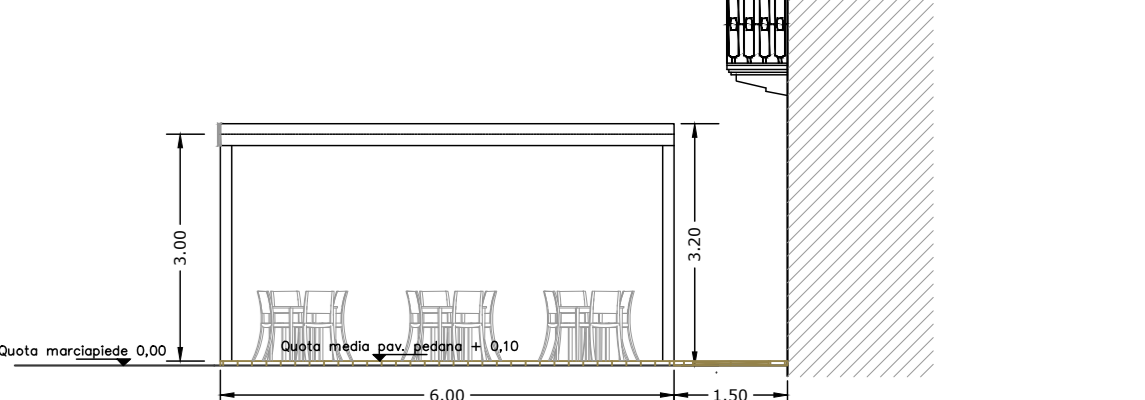

area in oggetto: mq. 42,80
locale in questione